

TUMOR DE CÉLULAS GIGANTES NA MANDÍBULA: UM RELATO DE CASO

S.K, feminino, 35 anos, procurou atendimento com queixa de abaulamento mandibular há 1 ano, associado a dor local.

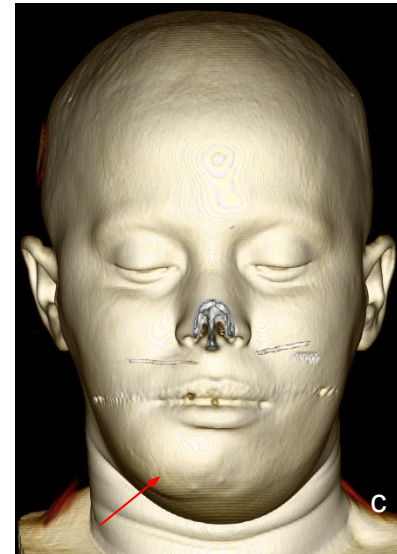
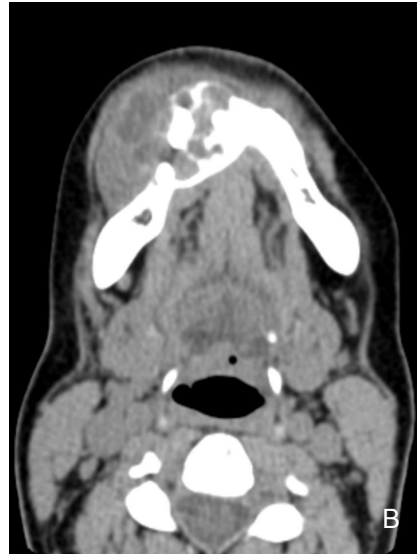

Cortes axiais de tomografia computadorizada da face sem contraste (outubro/2022). A janela óssea **(A)** e de partes moles **(B)** demonstram lesão expansiva centrada no hemicorpo mandibular direito, de contornos lobulados, margens irregulares e não escleróticas, de aspecto heterogêneo, com atenuação de partes moles e áreas hipoatenuantes de permeio, determinando **afilamento e erosão óssea da cortical externa**. Esta lesão determina abaulamento de partes moles superficiais adjacentes, destacada na reconstrução 3D **(C)**.

TUMOR DE CÉLULAS GIGANTES NA MANDÍBULA: UM RELATO DE CASO

S.K, feminino, 35 anos, procurou atendimento com queixa de abaulamento mandibular há 1 ano, associado a dor local.

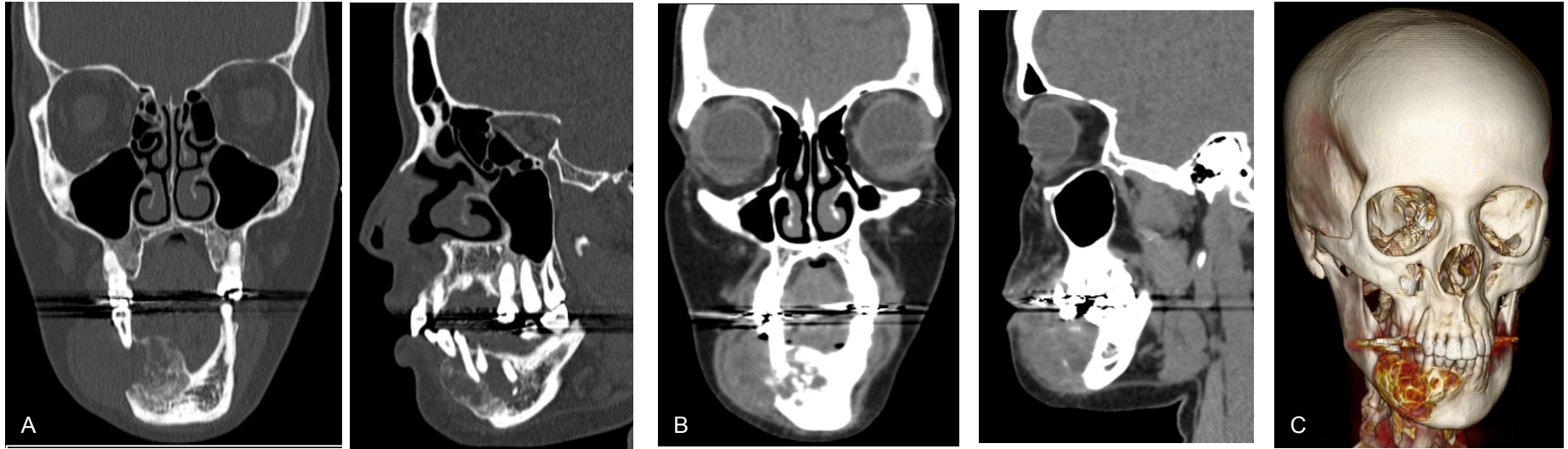

Cortes coronais e sagitais de TC da face sem contraste da mesma data, com janela óssea **(A)** e de parte moles **(B)**, demonstrando deslocamento dentário e a reabsorção de algumas raízes dentárias de permeio à lesão. Nota-se aspecto de vidro despolido no processo alveolar da maxila margeando a raiz dentária de alguns elementos molares e pré-molares de etiologia indeterminada ao método. Reconstrução em 3D **(C)** evidencia as áreas de erosão óssea na mandíbula.

TUMOR DE CÉLULAS GIGANTES NA MANDÍBULA: UM RELATO DE CASO

Evolução após um ano do primeiro exame

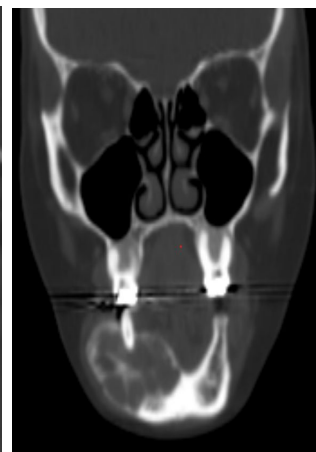
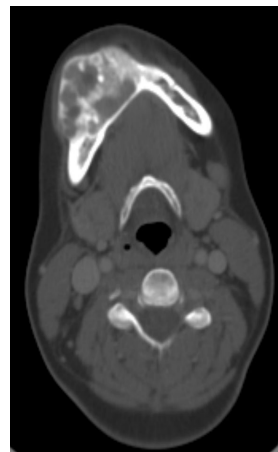
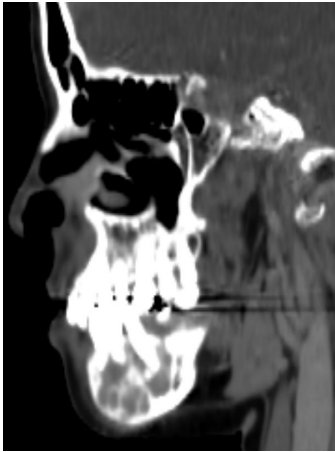

A

B

Cortes axiais, sagitais e coronais nas janelas de partes moles **(A)** e óssea **(B)**, realizada após um ano. Nota-se aumento do componente expansivo que demonstram a evolução do tumor, com aumento das suas dimensões e do componente hipotenuante. Nota-se ainda sinais de remodelamento e traves ósseas no hemicorpo mandibular direito. **A lesão agora envolve o nervo alveolar inferior ipsilateral bem como a raiz dos elementos dentários.** Não há sinais flogísticos associados.

TUMOR DE CÉLULAS GIGANTES NA MANDÍBULA: UM RELATO DE CASO



Paciente foi submetida a procedimento cirúrgico em outubro de 2023. Cortes axiais de tomografia computadorizada de dezembro de 2023 ilustram o status pós hemimandibulectomia à direita e reconstrução microcirúrgica com retalho de fíbula.

TUMOR DE CÉLULAS GIGANTES NA MANDÍBULA: UM RELATO DE CASO

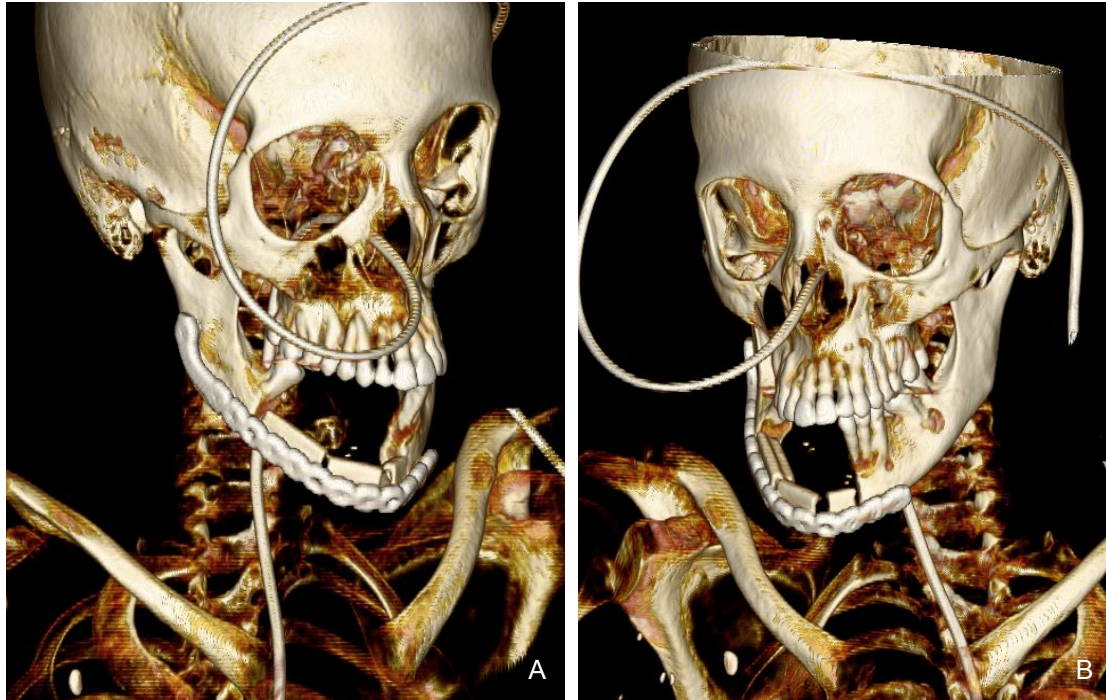

Reconstruções em 3D de TC realizada em dezembro de 2023 ilustram o status pós-cirúrgico.